

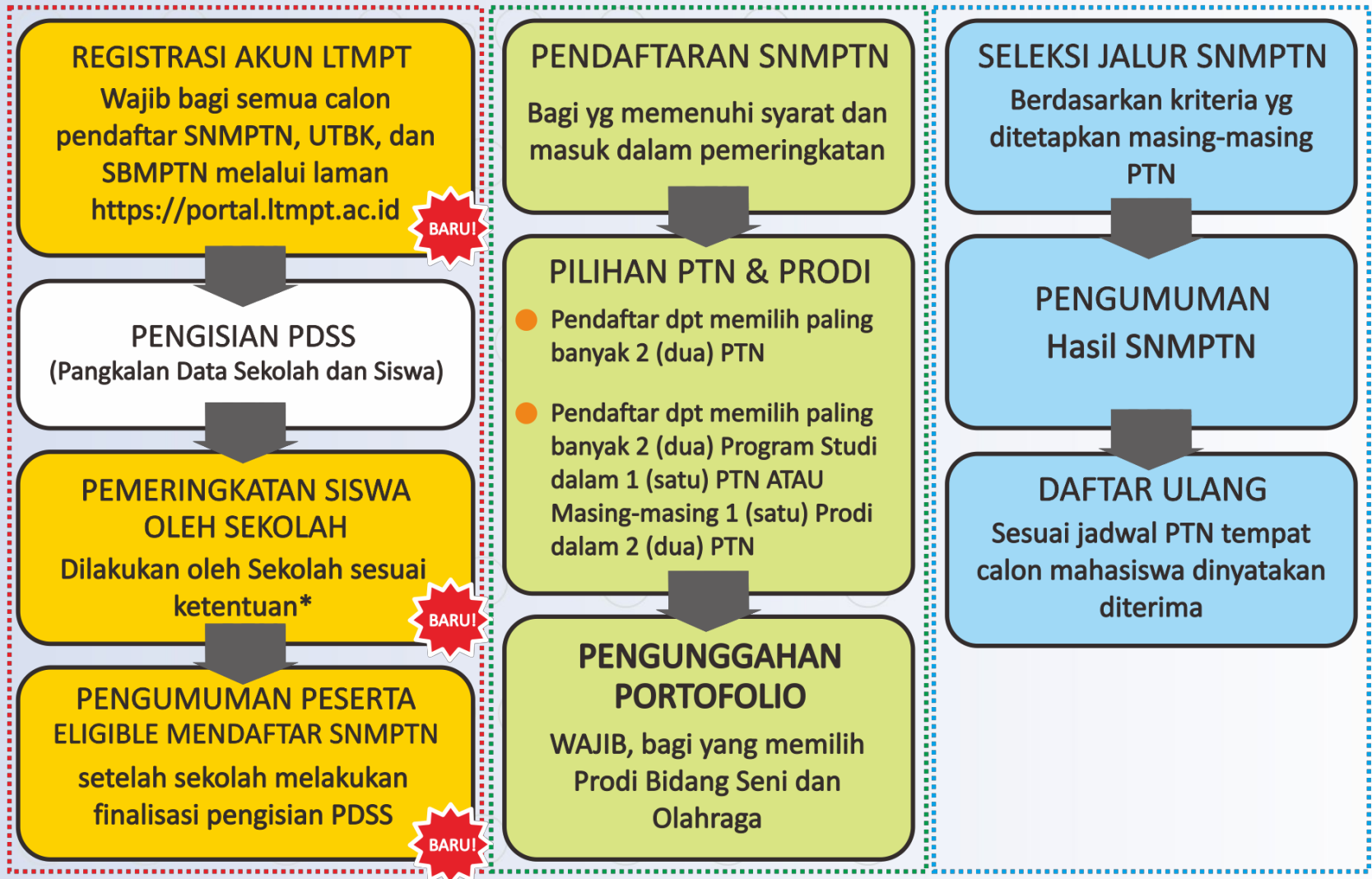

**LTMPT**  
LEMBAGA TES MASUK PERGURUAN TINGGI

# PENGISIAN P D S S

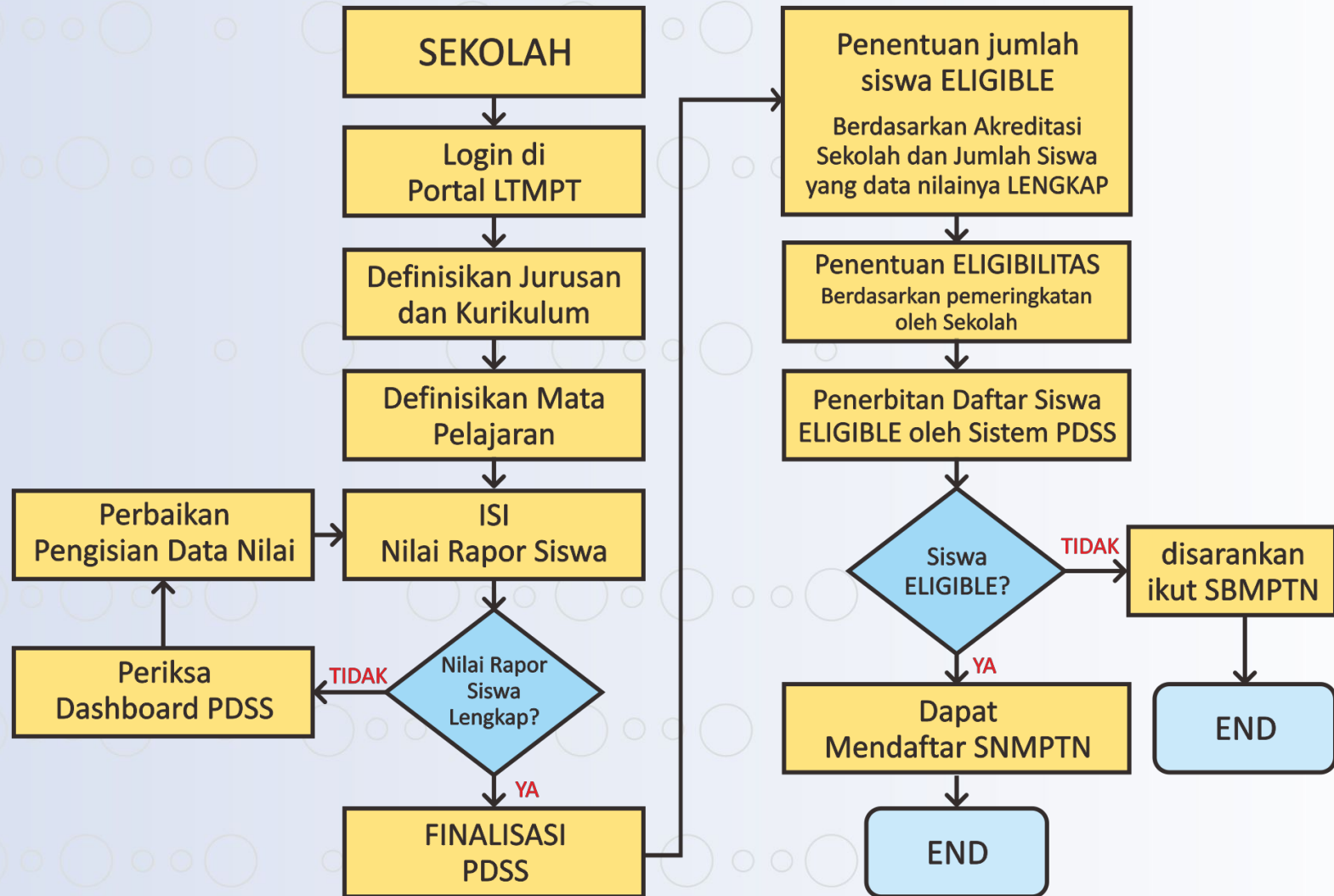



- PDSS mendukung penggunaan **dua kurikulum berbeda** di sebuah sekolah. Sekolah dapat memberlakukan kurikulum 2006 (KTSP) maupun kurikulum 2013 (Kurtilas) bersama-sama.
- Sekolah dimungkinkan untuk mengganti kurikulum di tengah tahun ajaran (mis. pada semester 1 berlaku kurikulum 2006, kemudian pada semester 2 berlaku kurikulum 2013).

- **Jenis kurikulum yang didukung PDSS:**
  - Kurikulum 2006 (KTSP) berbasis jam dengan nilai skala 100
  - Kurikulum 2013 (Kurtilas) berbasis jam dengan nilai skala 100
  - Kurikulum 2013 (Kurtilas) berbasis jam dengan nilai skala 4 dan skala 100 (nilai skala 100 tetap harus diisikan)
  - Kurikulum 2013 (Kurtilas) berbasis SKS dengan nilai skala 100
  - Kurikulum 2013 (Kurtilas) berbasis SKS dengan nilai skala 4 dan skala 100 (nilai skala 100 tetap harus diisikan)
- **Kurikulum harus didefinisikan untuk setiap semester dan setiap tingkat.**
  - **Kelas Reguler:**
    - a. Tingkat X di Tahun Ajaran (TA) 2017/2018, semester 1 dan 2
    - b. Tingkat XI di TA 2018/2019, semester 1 dan 2
    - c. Tingkat XII di TA 2019/2020, semester 1
  - **Kelas Akselerasi 6 semester (jika ada):**
    - a. Tingkat X di TA 2018/2019, semester 1, 2, dan 3
    - b. Tingkat XI di TA 2019/2020, semester 1 dan 2
  - **Kelas Akselerasi 4 semester (jika ada):**
    - a. Tingkat X di TA 2018/2019, semester 1 dan 2
    - b. Tingkat XI di TA 2019/2020, semester 1

- **Beberapa aturan yang perlu diperhatikan:**
  - Dalam tingkat yang sama, hanya bisa berlaku **satu jenis kurikulum**. Dalam satu tahun ajaran dapat berlaku dua kurikulum yang berbeda.
  - Mata pelajaran yang ingin ditambahkan pada kurikulum ini **harus berstatus ON**; sistem secara default akan mendaftarkan semua mata pelajaran wajib.
  - Untuk setiap mata pelajaran yang didaftarkan (statusnya ON), **harus disikan KKM (skala 100), alokasi jam/SKS untuk mata pelajaran** tersebut dalam 1 minggu, dan jam ekuivalen untuk kurikulum berbasis SKS.
- **Tahapan membuat kurikulum**
  - **Memilih jenis kelas yang sesuai:**
    - Kelas Reguler
    - Kelas Akselerasi 6; dipilih jika nilai yang akan diisikan terdiri dari 5 semester
    - Kelas Akselerasi 4; dipilih jika nilai yang akan diisikan terdiri dari 3 semester
  - **Mendefinisikan Kurikulum**

- **Ketentuan Pengisian Nilai Siswa**

- **Nilai siswa harus diisikan dengan lengkap** sesuai dengan definisi kurikulum yang telah dibuat:

- Nilai dalam skala 4 dan 100 (Khusus Kurikulum 2013)
- Nilai dalam skala 100
- Nilai siswa yang diisikan adalah nilai Kognitif

- Nilai seorang siswa diisikan untuk suatu semester

- **Sistem akan melakukan validasi terhadap nilai siswa yang diisikan sekolah:**

- **Sistem akan melakukan validasi terhadap nilai yang diisikan**, yaitu Nilai Skala 4 diisikan dalam rentang 1-4 dan Nilai Skala 100 dimasukkan dalam rentang 11-100 dengan maksimum 2 angka dibelakang koma.
- Jika nilai tidak atau belum diisikan, maka akan muncul pesan peringatan
- Jika ada beberapa siswa yang mempunyai nilai mata pelajaran wajib yang kosong, sistem akan menampilkan pesan kesalahan.

Dashboard berisi status pengisian PDSS oleh sekolah. Pada dashboard ditampilkan status pengisian data seluruh siswa calon lulusan oleh sekolah:

### a. Rekapitulasi pendefinisian kurikulum

menampilkan seluruh kurikulum yang sudah didefinisikan. Pastikan bahwa seluruh kurikulum sudah didefinisikan dengan lengkap, yaitu untuk seluruh jenis kelas (reguler dan akselerasi), seluruh jurusan, dan seluruh semester/tingkat yang diikuti oleh siswa calon lulusan 2020

### b. Beban Total Jam antar jenis kelas

menampilkan total jam ekuivalen untuk setiap jenis kelas

### c. Rekap jumlah siswa calon lulusan

- yang sudah didaftarkan
- yang sudah lengkap nilainya (lengkap artinya seluruh mapel wajib sesuai definisi kurikulum sudah ada nilainya)
- yang belum lengkap nilainya

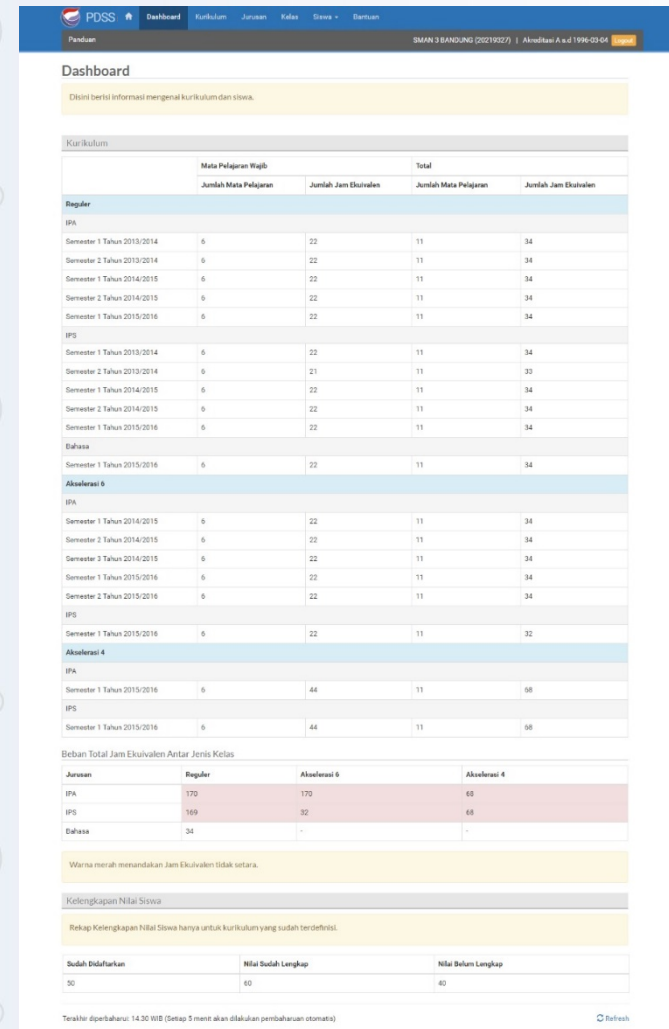

**Dashboard**

Dilini berisi informasi mengenai kurikulum dan siswa.

Kurikulum	Mata Pelajaran Wajib		Total	
	Jumlah Mata Pelajaran	Jumlah Jam Ekuivalen	Jumlah Mata Pelajaran	Jumlah Jam Ekuivalen
<b>Reguler</b>				
<b>IPA</b>				
Semester 1 Tahun 2013/2014	6	22	11	34
Semester 2 Tahun 2013/2014	6	22	11	34
Semester 1 Tahun 2014/2015	6	22	11	34
Semester 2 Tahun 2014/2015	6	22	11	34
Semester 1 Tahun 2015/2016	6	22	11	34
<b>IPS</b>				
Semester 1 Tahun 2013/2014	6	22	11	34
Semester 2 Tahun 2013/2014	6	21	11	33
Semester 1 Tahun 2014/2015	6	22	11	34
Semester 2 Tahun 2014/2015	6	22	11	34
Semester 1 Tahun 2015/2016	6	22	11	34
<b>Bahasa</b>				
Semester 1 Tahun 2015/2016	6	22	11	34
<b>Akselerasi 6</b>				
<b>IPA</b>				
Semester 1 Tahun 2014/2015	6	22	11	34
Semester 2 Tahun 2014/2015	6	22	11	34
Semester 3 Tahun 2014/2015	6	22	11	34
Semester 1 Tahun 2015/2016	6	22	11	34
Semester 2 Tahun 2015/2016	6	22	11	34
<b>IPS</b>				
Semester 1 Tahun 2015/2016	6	22	11	32
<b>Akselerasi 4</b>				
<b>IPA</b>				
Semester 1 Tahun 2015/2016	6	44	11	68
<b>IPS</b>				
Semester 1 Tahun 2015/2016	6	44	11	68

Jurusan	Reguler	Akselerasi 6	Akselerasi 4
IPA	170	170	68
IPS	169	32	68
Bahasa	34	-	-

Warna merah menandakan Jam Ekuivalen Tidak setara.

**Kelengkapan Nilai Siswa**

Rekap Kelengkapan Nilai Siswa hanya untuk kurikulum yang sudah terdefinisi.

Sudah Didaftarkan	Nilai Sudah Lengkap	Nilai Belum Lengkap
30	60	60

Tersakhir diperbarui: 14:30 WIB (Setiap 5 menit akan dilakukan pembaruan otomatis) Refresh



- Sekolah **harus melakukan finalisasi** pengisian PDSS.
- **Finalisasi harus dilengkapi** dengan meng-upload surat keterangan Kepala Sekolah bahwa pengisian PDSS telah selesai dan **Kepala Sekolah bertanggung-jawab atas isian PDSS**.
- **Jika sekolah tidak melakukan finalisasi** sampai batas akhir pengisian PDSS, maka sekolah yang bersangkutan **tidak** dinyatakan sebagai peserta SNMPTN dan siswa dari sekolah yang bersangkutan **tidak dapat** mendaftarkan diri sebagai peserta SNMPTN 2020.



PDSS Dashboard: SMA PDSS 3 (99993003) | Logout

Akreditasi A berlaku sampai tanggal 05 Jun 2020

### Pangkalan Data Sekolah dan Siswa

#### Pengecekan Finalisasi

Sekolah yang telah melakukan finalisasi tidak dapat lagi mengisi dan mengubah data di PDSS. Pastikan bahwa pengisian data telah selesai sebelum melakukan finalisasi.

Setelah Anda klik tombol di bawah ini, proses pengecekan data untuk finalisasi akan dimulai. Proses pengecekan data akan memakan waktu, dan selama proses tersebut berlangsung perubahan data tidak dapat dilakukan.

Finalisasi baru dapat dilakukan jika proses pengecekan data telah selesai, dan semua syarat telah dipenuhi. Untuk melihat hasil pengecekan data, Anda dapat kembali lagi ke halaman ini.

[Mulai Pengecekan Finalisasi](#)

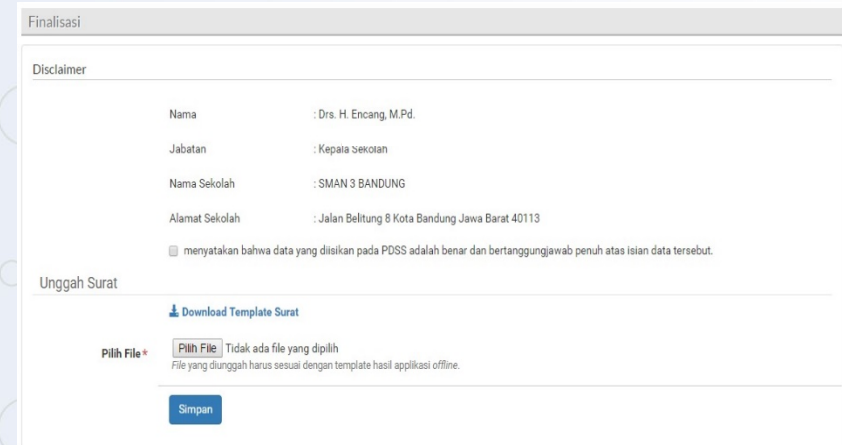

### Finalisasi

Disclaimer

Nama : Drs. H. Encang, M.Pd.  
Jabatan : Kepala Sekolah  
Nama Sekolah : SMAN 3 BANDUNG  
Alamat Sekolah : Jalan Beltung 8 Kota Bandung Jawa Barat 40113

menyatakan bahwa data yang diisikan pada PDSS adalah benar dan bertanggungjawab penuh atas isian data tersebut.

#### Unggah Surat

[Download Template Surat](#)

Pilih File\*  Tidak ada file yang dipilih  
File yang diunggah harus sesuai dengan template hasil aplikasi offline.

[Simpan](#)

PDSS menyediakan **Menu Bantuan** untuk membantu pengguna apabila kesulitan mengakses dan mengisi data pada PDSS. Melalui menu bantuan ini, sekolah dapat:

- Membaca manual penggunaan sistem
- Melaporkan permasalahan yang dihadapi/mengajukan pertanyaan

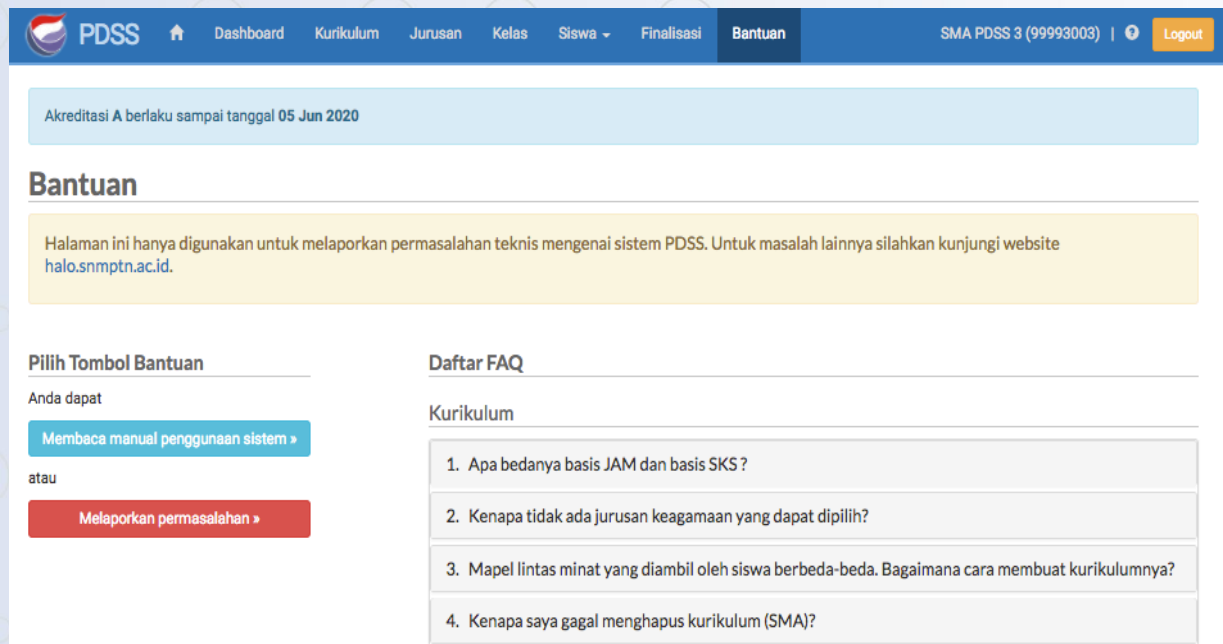

The screenshot shows the PDSS user interface with the 'Bantuan' (Help) menu selected. The navigation bar includes 'Dashboard', 'Kurikulum', 'Jurusan', 'Kelas', 'Siswa', 'Finalisasi', and 'Bantuan'. A notification banner at the top states 'Akreditasi A berlaku sampai tanggal 05 Jun 2020'. The main content area is titled 'Bantuan' and contains a message: 'Halaman ini hanya digunakan untuk melaporkan permasalahan teknis mengenai sistem PDSS. Untuk masalah lainnya silahkan kunjungi website [halo.snmpn.ac.id](http://halo.snmpn.ac.id).' Below this, there are two sections: 'Pilih Tombol Bantuan' (Select Help Button) with two buttons: 'Membaca manual penggunaan sistem »' (Read the system usage manual) and 'Melaporkan permasalahan »' (Report problem); and 'Daftar FAQ' (FAQ List) with the title 'Kurikulum' and four questions: 1. 'Apa bedanya basis JAM dan basis SKS?', 2. 'Kenapa tidak ada jurusan keagamaan yang dapat dipilih?', 3. 'Mapel lintas minat yang diambil oleh siswa berbeda-beda. Bagaimana cara membuat kurikulumnya?', and 4. 'Kenapa saya gagal menghapus kurikulum (SMA)?'

## **Pemeringkatan siswa dilakukan oleh sekolah.**

Pada dasarnya memperhitungkan nilai mata pelajaran sebagai berikut,

1. **Jurusan IPA:** Matematika, Bahasa Indonesia, Bahasa Inggris, Kimia, Fisika, dan Biologi
2. **Jurusan IPS:** Matematika, Bahasa Indonesia, Bahasa Inggris, Sosiologi, Ekonomi, dan Geografi
3. **Jurusan Bahasa:** Matematika, Bahasa Indonesia, Bahasa Inggris, Sastra Indonesia, Antropologi, dan salah satu Bahasa Asing
4. **SMK:** Matematika, Bahasa Indonesia, Bahasa Inggris, dan Kompetensi Keahlian (Teori Kejuruan dan Praktik Kejuruan)

**Sekolah dapat menambahkan kriteria lain** berupa prestasi akademik dalam menentukan peringkat siswa apabila ada nilai yang sama

Jumlah siswa yang masuk dalam pemeringkatan **sesuai dengan ketentuan kuota akreditasi sekolah**

Tahapan pemeringkatan siswa oleh sekolah secara lengkap dapat dilihat pada informasi SNMPTN 2020 yang dapat diunduh di laman <https://www.ltmpt.ac.id>

Sekolah yang telah menyelesaikan finalisasi dapat melakukan pemeringkatan siswa

PDSS [Pemeringkatan Siswa](#) [Bantuan](#) SMA PDSS 2 (99993002) [Logout](#)

Akreditasi A berlaku sampai tahun 2025

## Pangkalan Data Sekolah dan Siswa

Anda sudah melakukan finalisasi, dan tidak bisa mengakses halaman-halaman lainnya.

### Tahapan Pengisian Data Rapor

- 1 Pendefinisian kurikulum
- 2 Pendaftaran kelas
- 3 Pengisian data siswa
- 4 Pengisian nilai siswa
- 5 Finalisasi pengisian data

### Informasi

- **Data kelas yang perlu dimasukkan**  
Data kelas yang perlu dimasukkan adalah mulai kelas X untuk siswa yang tahun ini belum lulus

Tingkat	Jenis Kelas	Tahun Ajaran		
		2017/2018	2018/2019	2019/2020
X	Reguler	Ya	-	-
XI	Reguler	-	Ya	-
XII	Reguler	-	-	Ya

### Sekolah

- Ganti Password
- Data Sekolah
- Akreditasi

Jadwal Kegiatan

**PEMERINGKATAN SISWA OLEH SEKOLAH**

PDSS [Pemerinkatan Siswa](#) [Bantuan](#) SMA PDSS 2 (9

Akreditasi A berlaku sampai tahun 2025

## Pemerinkatan Siswa

IPA Umum

Daftar Peringkat Siswa

NISN	Nama Siswa	Peringkat
1234567895	Siswa Pdss Enam	1
1234567898	Siswa Pdss Sembilan	2
1234567894	Siswa Pdss Lima	3

[Unduh Template](#)

Unggah Daftar Ranking Siswa

Pilih File \*  No file chosen  
File yang diunggah harus sesuai template yang disediakan di atas. Format file dapat berupa Excel 97, Excel 2007, atau ODF.

Sekolah mengunduh file template yang disediakan untuk melakukan pemerinkatan

NISN	Nama Siswa	Peringkat
1234567895	Siswa Pdss Enam	1
1234567898	Siswa Pdss Sembilan	2
1234567894	Siswa Pdss Lima	3

Unduh Template

Unggah Daftar Ranking Siswa

Pilih File \*

Choose File Template\_Pe...n\_Siswa.xls

File yang diunggah harus sesuai template yang disediakan di atas. Format file dapat berupa Excel 97, Excel 2007, atau ODF.

Unggah Pemingkatan Siswa



**LTMPT**  
Lembaga Tes Masuk Perguruan Tinggi

Sekolah mengunggah peringkat siswa dengan menggunakan template yang disediakan, dalam format MS Excel

**PEMERINGKATAN SISWA OLEH SEKOLAH**

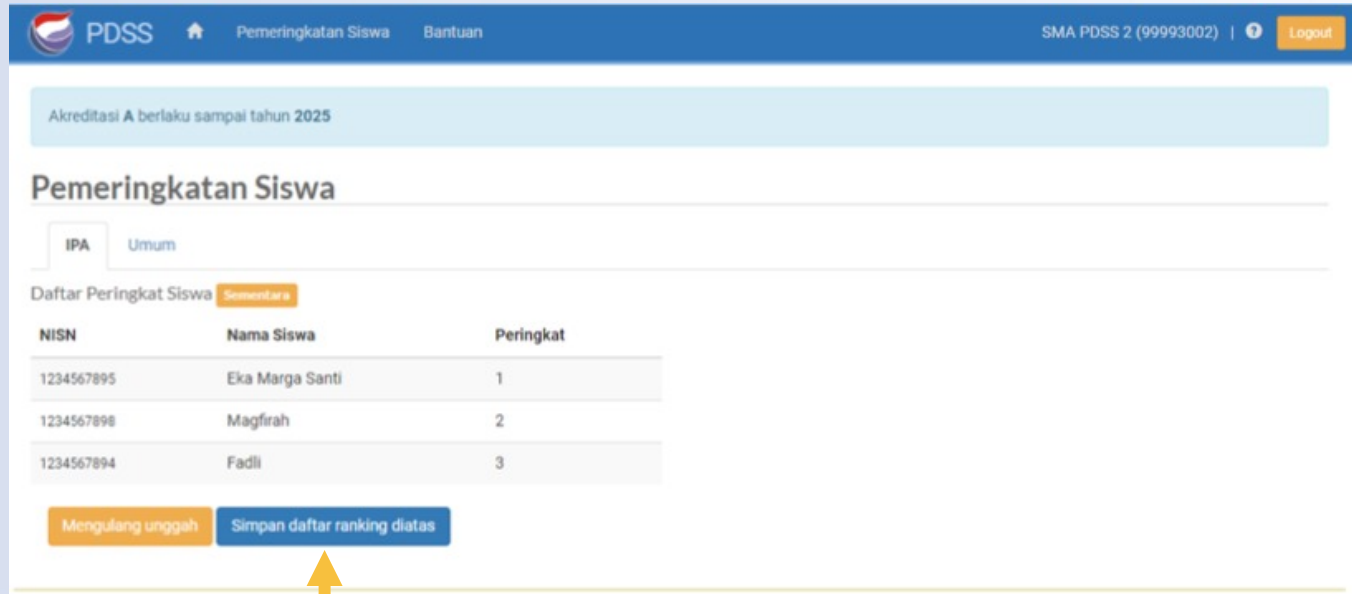

PDSS

Pemeriksaan Siswa Bantuan

SMA PDSS 2 (99993002) | Logout

Akreditasi A berlaku sampai tahun 2025

### Pemeriksaan Siswa

IPA Umum

Daftar Peringkat Siswa **Sementara**

NISN	Nama Siswa	Peringkat
1234567895	Eka Marga Santi	1
1234567898	Magfirah	2
1234567894	Fadli	3

Mengulang unggah Simpan daftar ranking diatas

Bila hasil pemerinkatan telah benar, sekolah menyimpan data ranking siswa

**PEMERINGKATAN SISWA OLEH SEKOLAH**

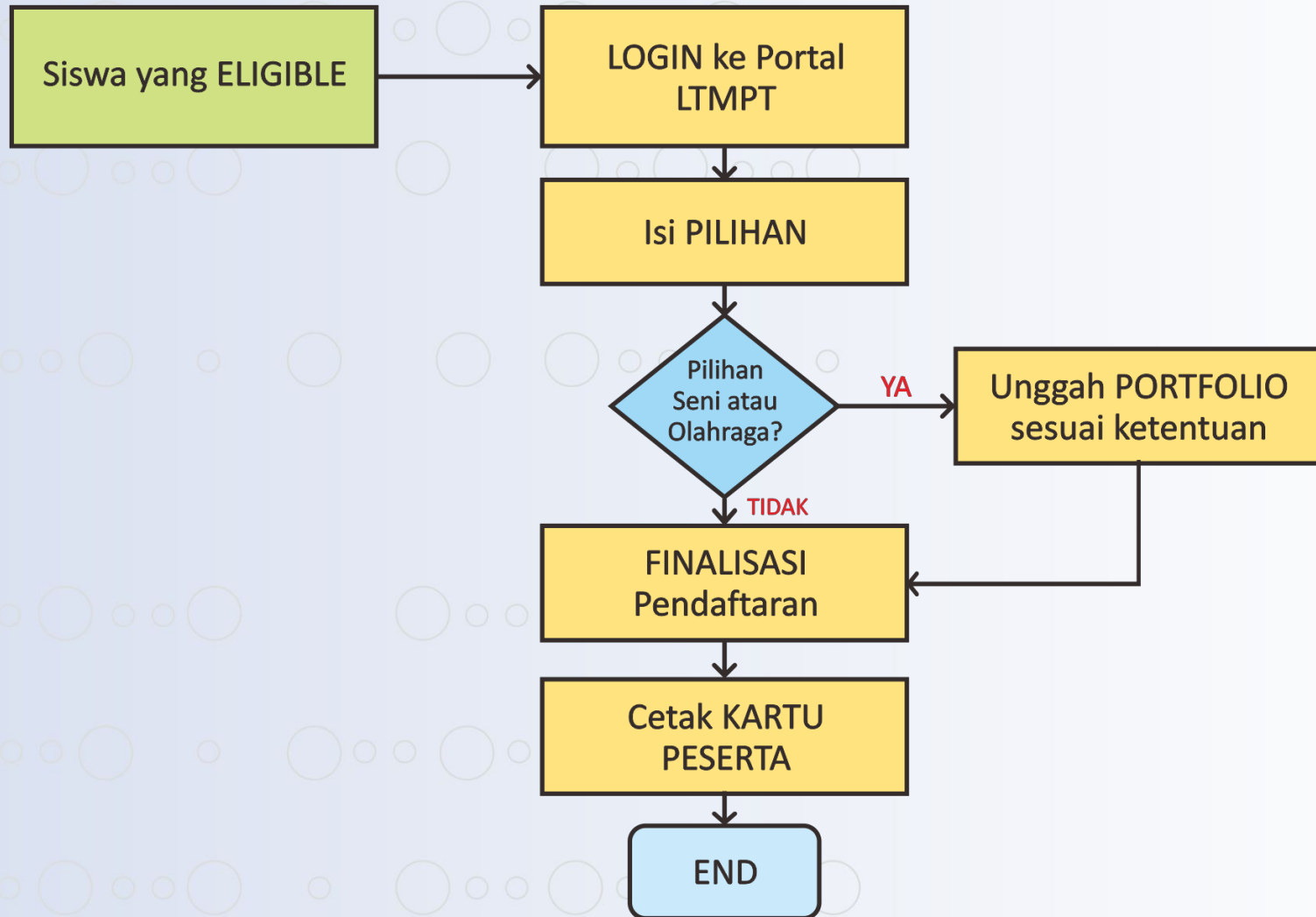



- Siswa mengisi pilihan PTN dan pilihan program studi
- Siswa mengunggah (upload) dokumen prestasi tambahan (jika ada)
- Siswa mengunggah (upload) dokumen portofolio bagi siswa pendaftar yang mendaftar program studi bidang seni dan olahraga bersamaan dengan proses pemilihan PTN dan pemilihan program studi, dengan menggunakan template dokumen portofolio sesuai bidang pilihannya
- Siswa menyetujui Pernyataan Keikutsertaan SNMPTN dengan melakukan centang pada pernyataan yang tersedia
- Siswa melakukan Finalisasi Pendaftaran
- Siswa mencetak Kartu Tanda Peserta sebagai tanda bukti peserta SNMPTN
  - Pendaftaran SNMPTN baru dinyatakan selesai **setelah siswa melakukan pencetakan** Kartu Tanda Peserta SNMPTN
  - Siswa **yang tidak melakukan pencetakan** Kartu Tanda Peserta SNMPTN dianggap tidak menyelesaikan pendaftaran dan tidak diikutsertakan pada seleksi SNMPTN

Peluncuran Sistem PMB 2020 (saat Jumpa Pers)	15 November 2019
Registrasi Akun LTMPT	2 Des 2019 – 7 Jan 2020
Perpanjangan Pendaftaran Akun LTMPT	8 – 9 Jan 2020
Pengisian PDSS	15 Jan – 8 Feb 2020
Pemeringkatan Siswa oleh Sekolah	15 Jan – 8 Feb 2020 (setelah sekolah melakukan finalisasi)
Pengumuman Siswa yang Eligible untuk Daftar SNMPTN	20 Jan – 9 Feb 2020
Pendaftaran SNMPTN	14 – 27 Feb 2020
Pengumuman Hasil SNMPTN (pukul 15.00 WIB)	4 April 2020
Pendaftaran Ulang Peserta yang Lulus SNMPTN	Lihat di laman masing-masing PTN



**LTMPT**  
LEMBAGA TES MASUK PERGURUAN TINGGI

# TERIMA KASIH